

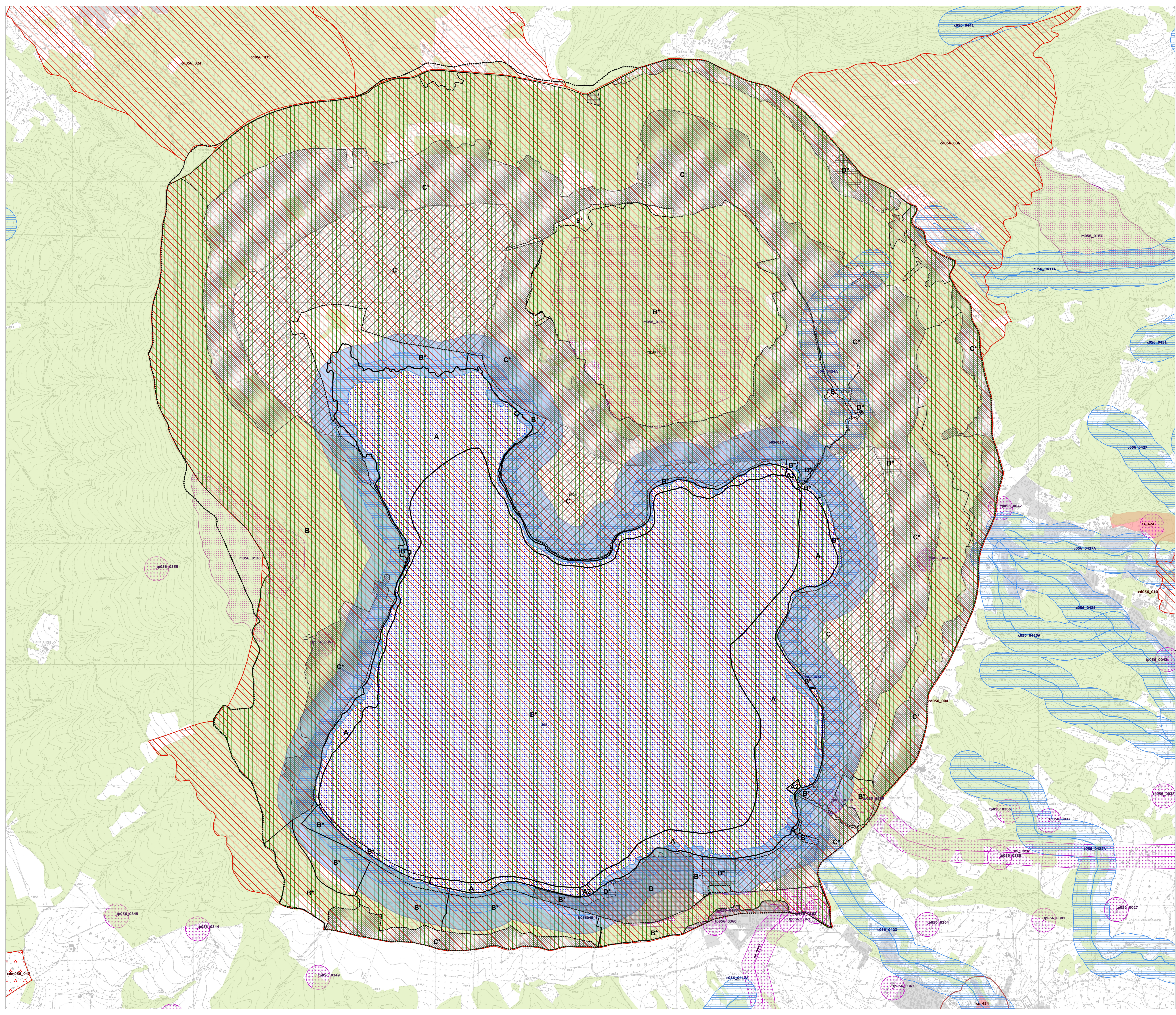

- Perimetro di Piano ANP Lago di Vico
 Perimetro Istitutivo ANP Lago di Vico
 Confini_comunali_Lazio_23033
- Articolazione in zone di protezione del Piano dell'area naturale protetta Lago di Vico**
- A - Riserva integrale
 - B - Riserva generale
 - B' - Riserva generale orientata al recupero
 - C - Protezione
 - C' - Protezione orientata alla valorizzazione e promozione paesaggistica
 - D - Promozione
 - D' - Qualificazione e promozione della fruizione ambientale

Beni paesaggici del PTPR (Tavola B)

- Immobili e aree di notevole interesse pubblico**
- decreti-archeologici
 - ex-1497-ab
 - ex-1497-cd
- Area tutelate per legge**
- acque-pubbliche
 - acque-pubbliche-rispetto
 - costa-laghi
 - costa-mare
 - altimetria-1200
 - aree-protette
 - aree-protette-contigue
 - boschi
 - usi-civici
 - zone-umide
 - punti-archeologici
 - rispetto-punti-archeologici
 - linee-archeologiche
 - rispetto-linee-archeologiche
 - Area Archeologiche
- Patrimonio Identitario regionale**
- centri-storici
 - centri-storici-rispetto-150
 - canali-bonifiche
 - punti-archeologici-ippizzati
 - rispetto-punti-archeologici-ippizzati
 - rispetto-linee-archeologiche-ippizzate
 - rurali-identitari
 - borghi-identitari
 - agro-identitario
 - rispetto-rurali
 - geomorfologici-ippizzati
 - rispetto-geomorfologia
- Base**
- aree-urbanizzate



RA02b Confronto articolazione in zone di protezione con il PTPR (tav.B)

scala 1:10.000 formato: A0 data:28 luglio 2022



Ente Riserva

Direttore: Dott. Angelo Cappelli
 RUP: Dott. For. Giuseppe Puddu
 Dirigente servizio tecnico: Dott.ssa Loredana Tanga
 Responsabile servizio vigilanza: Dott. Armando Di Marino

Ufficio di Piano:
 Dott. For. Giuseppe Puddu (settore naturalistico, agroforestale)
 Dott. Andrea Sasso (settore archeologico, comunicazione)

Raggruppamento Temporaneo d'Impresa (RTI)

Alpha Consult S.r.l.
 Arch. Francesca Barelli
 Dott.ssa Irene de Sapo

Avv. Edi Spinelli
 StudioSilva S.r.l. (mandataria)

Gruppo di lavoro

Dott. For. Paolo Ragni (capogruppo, componente agro forestale)
 Arch. Francesca Barelli (coordinatore, componente antropica)
 Dott.ssa Irene de Sapo, (Studio di incidenza, componente botanica)
 Avv. Edi Spinelli (aspetti normativi)
 Ing. Paolo Di Giacomo (SIT, componente idrogeologica)
 Ing. Tullia Di Giacomo (SIT e informatica applicata)
 Arch. Marianna Arnesenobba, (componente storico culturale e VAS)
 Dott. Daniele Ragnoli, (componente abiotica)
 Dott.ssa Emanuela Carli, (vegetazione, flora, habitat)
 Dott. Antonio Pizzuti Piccoli, (aspetti faunistici - erpetofauna)
 Dott. Sc. Agr. Luca Naldi (componente agro forestale)

MISURA 07
 Sottomisura 7.1 e 7.1.1
 P.S.R. LAZIO 2014-2020
PIANO E REGOLAMENTO DELLA RISERVA NATURALE REGIONALE LAGO DI VICO

